ФОНД НАШЕ БУДУЩЕЕ
ФОНД РЕГИОНАЛЬНЫХ СОЦИАЛЬНЫХ ПРОГРАММ

СОЦИАЛЬНОЕ ПРЕДПРИНИМАТЕЛЬСТВО, ПЕРСПЕКТИВЫ РАЗВИТИЯ, СУЩЕСТВУЮЩИЕ МЕРЫ ПОДДЕРЖКИ

ФОНД НАШЕ БУДУЩЕЕ
ФОНД РЕГИОНАЛЬНЫХ СОЦИАЛЬНЫХ ПРОГРАММ

СОДЕРЖАНИЕ ПРЕЗЕНТАЦИИ

1. Взгляд Президента……..3
2. О Фонде «Наше будущее»……4
3. Определение понятия и критериев социального предпринимательства……..5-9
4. Примеры социального предпринимательства……10-17
5. Мнение государства……18-20
6. Социально-предпринимательские активности регионов……21-28
7. Помощь Фонда «Наше будущее» на всех этапах создания и развития социального предпринимательства……29-44
8. Инфраструктура поддержки социального предпринимательства, созданная Фондом «Наше будущее»……..45-50
9. Контакты и полезные ссылки……51

ФОНД НАШЕ БУДУЩЕЕ
ФОНД РЕГИОНАЛЬНЫХ СОЦИАЛЬНЫХ ПРОГРАММ

ВЗГЛЯД ПРЕЗИДЕНТА

«Сегодня всё больше людей стремится участвовать в жизни своей страны, города либо небольшого посёлка, браться за социально значимые проекты, приносить реальную пользу окружающим, помогать нуждающимся, тем, кто оказался в сложной жизненной ситуации. … Вижу в этом мощнейший ресурс развития России, консолидации общества, обеспечения социальной и межнациональной гармонии».

В.В. Путин на Форуме «Государство и гражданское общество: сотрудничество во имя развития». 14-15 января 2015.
http://www.nb-forum.ru/news/vladimir-putin-o-sonko.html

О ФОНДЕ «НАШЕ БУДУЩЕЕ»

Вагит Алекперов
Учредитель Фонда «Наше будущее»

Фонд «Наше будущее» — первая организация, системно **развивающая социальное предпринимательство в России.**

Фонд создан в **2007 году** по инициативе российского бизнесмена **Вагита Алекперова.**

Деятельность Фонда финансируется из личных средств Учредителя и является выражением его личной гражданской и социальной позиции.

Фонд стал первой российской организацией, которая входит в **Глобальную сеть социальных инвесторов**

Миссия Фонда — выступать в качестве катализатора позитивных социальных изменений в российском обществе.

ФОНД НАШЕ БУДУЩЕЕ
ФОНД РЕГИОНАЛЬНЫХ СОЦИАЛЬНЫХ ПРОГРАММ

Предпосылки возникновения социального предпринимательства в мире

1. Гуманизация общества в 19-20 веках
2. Недостаточно высокая скорость реагирования государственных и общественных структур по сравнению с динамикой изменения социальной обстановки
3. Наличие глобальных социальных и экологических проблем, грозящих выживанию человечества
4. Отсутствие концепции экономической системы, эффективно решающей социальные и экологические проблемы человечества

ФОНД НАШЕ БУДУЩЕЕ
ФОНД РЕГИОНАЛЬНЫХ СОЦИАЛЬНЫХ ПРОГРАММ

ПОНЯТИЕ И КРИТЕРИИ СОЦИАЛЬНОГО ПРЕДПРИНИМАТЕЛЬСТВА В РОССИИ

СОЦИАЛЬНОЕ ПРЕДПРИНИМАТЕЛЬСТВО

это новаторская предпринимательская деятельность направленная на решение или смягчение социальных проблем в обществе

это **новый сектор экономики,** находящийся на стыке **коммерческого** и **некоммерческого** секторов

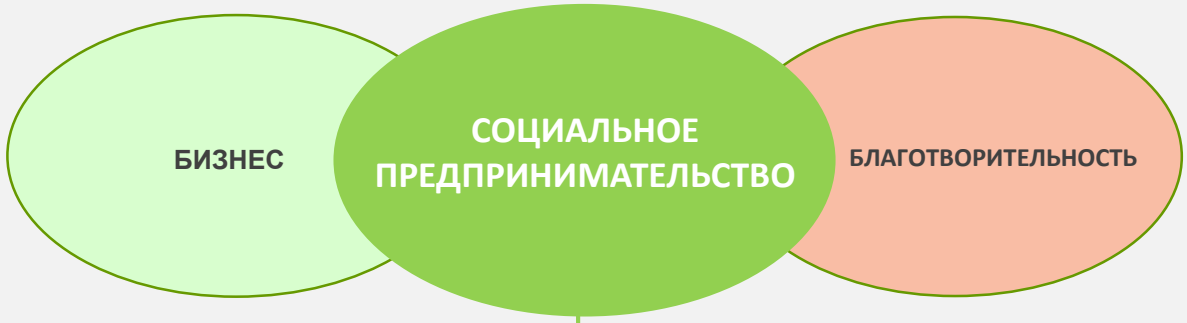

критерии

- социальное воздействие
- финансовая устойчивость
- инновационность
- предпринимательский подход
- самоокупаемость
- тиражируемость

ФОНД НАШЕ БУДУЩЕЕ
ФОНД РЕГИОНАЛЬНЫХ СОЦИАЛЬНЫХ ПРОГРАММ

Сходства и различия социального и коммерческого предпринимательства

Отличия

1. Мотивы: в коммерческой деятельности основная цель – извлечение прибыли, в СП – социальное воздействие

2. Распределение прибыли: в коммерческом бизнесе – между собственниками, в СП – вложение в развитие предприятия и усиление социального воздействия

3. Инновационность: в коммерческом бизнесе – желательна, но не обязательна, в СП – обязательная характеристика

Сходства

1. Ориентация на финансовую устойчивость

2. Применение коммерческих бизнес-моделей

ФОНД НАШЕ БУДУЩЕЕ
ФОНД РЕГИОНАЛЬНЫХ СОЦИАЛЬНЫХ ПРОГРАММ

СФЕРЫ ДЕЯТЕЛЬНОСТИ СОЦИАЛЬНЫХ ПРЕДПРИНИМАТЕЛЕЙ

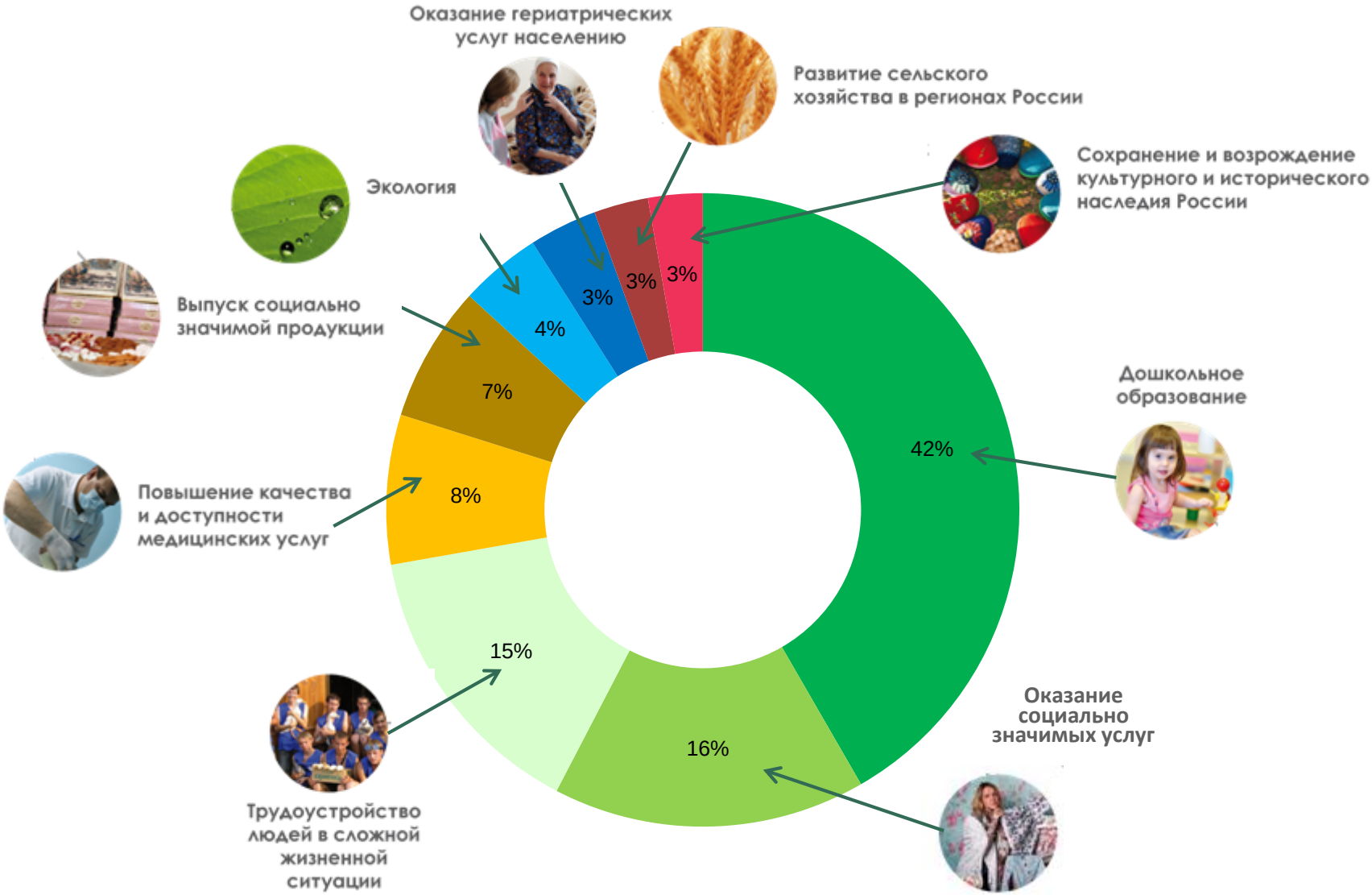

** Данные на июль 2015*

ФОНД НАШЕ БУДУЩЕЕ
ФОНД РЕГИОНАЛЬНЫХ СОЦИАЛЬНЫХ ПРОГРАММ

РАСЧЕТ ДОЛИ СОЦИАЛЬНЫХ ПРЕДПРИЯТИЙ В ВВП РФ

По экспертным расчетам доля СП в ВВП РФ на текущий момент составляет не более 0,36%.

Модель расчета:

Вклад малого бизнеса в ВВП – 21%

Структура малого бизнеса			
	Кол-во	Кол-во СП среди них (%)	Кол-во СП среди них, (ед.)
Малые предприятия	1 900 000	1%	19 000
СО НКО	113 237	30%	33 971
ИП	2 499 000	1%	24 990
МиСБ: 4 512 237		СП: 77 961	

МиСБ => 21% ВВП
СП => 0,36% ВВП

ФОНД НАШЕ БУДУЩЕЕ
ФОНД РЕГИОНАЛЬНЫХ СОЦИАЛЬНЫХ ПРОГРАММ

ПРИМЕРЫ СОЦИАЛЬНЫХ ПРЕДПРИНИМАТЕЛЕЙ (1 из 8)

«Интерактивный образовательно-информационный комплекс «ЭВРИКА», Некоммерческий фонд содействия занятости населения «Русский Мир»

г. Череповец, Вологодская область

>>> **Создание уникального интерактивного комплекса в Вологодской области**

>>> **Разрабатываются и проводятся комплексные экскурсии для школьников включающие в себя в течение одного дня 5-6 мероприятий профориентационного, познавательного и развлекательного характера.**

>>> **Проведено более 90 профориентационных экскурсий с посещением учебных заведений, предприятий и организаций различных профилей деятельности, 45 профсеминаров**

ФОНД НАШЕ БУДУЩЕЕ
ФОНД РЕГИОНАЛЬНЫХ СОЦИАЛЬНЫХ ПРОГРАММ

ПРИМЕРЫ СОЦИАЛЬНЫХ ПРЕДПРИНИМАТЕЛЕЙ (2 из 8)

СТУПЕНЬКИ
детский развивающий центр

«Ступеньки» - детский развивающий центр»,
ИП Бакулина М.О.,
г. Тюмень, Тюменская область

- >>> **Организация трех групп детского сада для детей с одного года (всего на 64 ребенка)**
- >>> **Организация занятий для детей и родителей по развитию их способностей; включение в группы детей с инвалидностью; организация бассейна (около 700 человек)**
- >>> **Авторский проект для детей с ДЦП (с 1,5 лет) «Новая жизнь». Значительные результаты у детей.**
- >>> **Регистрация Торгового знака и подготовка франшизного пакета (в процессе) для тиражирования опыта по России и странам СНГ**

ПРИМЕРЫ СОЦИАЛЬНЫХ ПРЕДПРИНИМАТЕЛЕЙ (3 из 8)

Развитие и популяризация уличного фитнес направления WorkOut, г. Москва

>>> **ООО «Фитнес городских улиц»**

На сегодняшний день организация проводит тренировки и соревнования, реализует бесплатную онлайновую образовательную программу для начинающих «100-дневный воркаут», в которой за 2 года реализации приняли участие около 2000 человек.

Коммерческая составляющая проекта заключается в организации специализированного магазина, в котором продаются только товары для воркаута. Почти все товары российского производства и в их разработке заявители принимали непосредственное участие.

>>> **ООО «КЕНГУРУ.ПРО»**

Производство спортивного оборудования для воркаут (имеется патент на разработку) и дальнейшей продажей или строительством воркаут площадок «Под ключ». К 2014 г., благодаря деятельности организации только в Москве построено более 100 спортивных площадок, в том числе и во всех крупных парках и регулярно занимаются физкультурой и спортом более 6000 москвичей. За 2013 год в России было проведено на площадках по воркауту более 30 крупных спортивно массовых мероприятий по всей России.

ФОНД НАШЕ БУДУЩЕЕ
ФОНД РЕГИОНАЛЬНЫХ СОЦИАЛЬНЫХ ПРОГРАММ

ПРИМЕРЫ СОЦИАЛЬНЫХ ПРЕДПРИНИМАТЕЛЕЙ (4 из 8)

Наркозное отделение на базе детской стоматологической клиники «Бобрёнок» ОАО «Ремедио»

Ростов-на-Дону, Ростовская область

По итогам реализации проекта обслужено 3 000 детей

>>> **Первая и единственная частная сеть детских стоматологических клиник в городе Ростове-на-Дону и Ростовской области, которая оказывает услугу лечения детей под наркозом**

>>> **Лечение детей будет проходить во сне. Для наркоза в клинике будут использовать газ севаран – на сегодняшний день самый безопасный, по мнению экспертов, метод наркоза**

>>> **В городе Ростове-на-Дону работают уже 2 клиники**

ФОНД НАШЕ БУДУЩЕЕ
ФОНД РЕГИОНАЛЬНЫХ СОЦИАЛЬНЫХ ПРОГРАММ

ПРИМЕРЫ СОЦИАЛЬНЫХ ПРЕДПРИНИМАТЕЛЕЙ (5 из 8)

ПРОЕКТ «Веселый войлок»,
НП «Женская организация социальной поддержки «Женщина, Личность, Общество»
Ярославская область, г.Рыбинск

Основная идея проекта – создание рабочих мест для многодетных матерей и малообеспеченных семей по надомному производству сувениров из экологически чистого продукты - войлока.

>>> **С момента победы на конкурсе в мастерской прошли обучение более 100 женщин и получили творческую надомную работу 25 многодетных семей**

>>> **Сейчас в мастерской трудятся 7 человек по созданию игрушек и 4 человека работают по созданию декоративных панно. Есть намерение развить третье направление по компьютерной вышивке.**

>>> **Объем продаж около 2 000 000 руб. в год.**

ФОНД НАШЕ БУДУЩЕЕ
ФОНД РЕГИОНАЛЬНЫХ СОЦИАЛЬНЫХ ПРОГРАММ

ПРИМЕРЫ СОЦИАЛЬНЫХ ПРЕДПРИНИМАТЕЛЕЙ (6 из 8)

«Картон Черноземье - раздельный сбор вторичного сырья», ООО «Картон Черноземье»

Воронежская область, г. Воронеж

Идея проекта: Модернизировать мусорные площадки , а именно установить современные мусорные контейнеры, облагородить площадку и организовать прием вторсырья. На этом этапе вторсырье еще не успеет смешаться с общим мусором, в котором содержится органические отходы, а значит, применяя такое новшество, можно получать сырье отличного качества для вторичной переработки.

>>> **Международный контракт с крупнейшим в Европе – Киевским картонно-бумажным комбинатом.**

>>> **Победа в престижном международном конкурсе "Предприниматель года" в номинации "Экологический предприниматель года, с церемонией награждение в Лондоне.**

ФОНД НАШЕ БУДУЩЕЕ
ФОНД РЕГИОНАЛЬНЫХ СОЦИАЛЬНЫХ ПРОГРАММ

ПРИМЕРЫ СОЦИАЛЬНЫХ ПРЕДПРИНИМАТЕЛЕЙ (7 из 8)

Открытие центра творчества "Чудеево",
ИП Минаева Елена Анатольевна

Московская область, г. Красногорск, г.Химки

Идея проекта: Центр творчества «Чудеево» решает одну из самых распространенных проблем районов новостроек — «досуговый вакуум», нехватку детских и семейных образовательных центров. «Чудеево» — это развивающий центр с кружками и творческими секциями, рассчитанными на людей различных возрастных групп, включая людей с особыми потребностями здоровья.

Чудеево
чудо - дело наших рук

>>> **На средства Фонда будет открыт центр творчества «Чудеево» в подмосковном Красногорске. Новый досуговый центр будет работать по франшизе.**

>>> **Ежемесячно в «Чудеево» занимаются около 50 детей и взрослых.**

>>> **В "Чудеево" есть кружки: авиамоделирования, графити, фото и видео, иконописи, художественной росписи, линогравюры, мозайки, декора, дизайна, бижутерии, рукоделия, валяния и многие другие.**

ФОНД НАШЕ БУДУЩЕЕ
ФОНД РЕГИОНАЛЬНЫХ СОЦИАЛЬНЫХ ПРОГРАММ

ПРИМЕРЫ СОЦИАЛЬНЫХ ПРЕДПРИНИМАТЕЛЕЙ (8 из 8)

Опека
Социальной гериатрический центр

ООО «Социальный гериатрический центр "Опека"»

г. Санкт-Петербург

Идея проекта: Алексей Маврин открыл в Санкт-Петербурге пансионат для пожилых людей, ставший 7-м по счету учреждением сети гериатрических центров «Опека». Новый пансионат «Опеки» расположен в черте города (до этого центры «Опеки» открывались за городом, в Ленинградской области), будет удобен тем, для кого важна возможность регулярно посещать престарелых родственников.

>>> **Прибываение в пансионатах «Опеки» может быть как краткосрочным (от 15 дней), так и долгосрочным. Стоимость размещения в «Опеке» зависит от уровня комфорта и набора необходимых услуг. Медицинский уход входит в стандартное предложение, цена которого составляет порядка 1700 рублей в сутки.**

>>> **Алексей Маврин – лауреат Премии «Импульс добра – 2014» в номинации «За личный вклад в развитие социального предпринимательства».**

ФОНД НАШЕ БУДУЩЕЕ
ФОНД РЕГИОНАЛЬНЫХ СОЦИАЛЬНЫХ ПРОГРАММ

МНЕНИЕ ГОСУДАРСТВА (1 из 3)

Министерство экономического развития
Российской Федерации

Впервые определение СП на законодательном уровне появилось в 2011

Приказ Министерства экономического развития РФ от 20 мая 2011 г. N 227

"Об организации проведения конкурсного отбора субъектов Российской Федерации, бюджетам которых в 2011 году предоставляются субсидии для финансирования мероприятий, осуществляемых в рамках оказания государственной поддержки малого и среднего предпринимательства субъектами Российской Федерации"

Социальное предпринимательство - социально ответственная деятельность субъектов малого и среднего предпринимательства, направленная на решение социальных проблем, в том числе обеспечивающих выполнение следующих условий:

Приказ Министерства экономического развития РФ №167 от 25.03.2015 г.

а) обеспечение занятости инвалидов, матерей, имеющих детей в возрасте до 3 лет, лиц, находящихся в трудной жизненной ситуации при условии, что среднесписочная численность указанных категорий граждан среди их работников составляет не менее 50%; а доля в фонде оплаты труда - не менее 25%;

б) предоставление услуг (производство товаров) в следующих сферах деятельности:

- содействие профессиональной ориентации и трудоустройству, включая содействие занятости и самозанятости;
- социальное обслуживание граждан, услуги здравоохранения, физической культуры и массового спорта, проведение занятий в детских и молодежных кружках, секциях, студиях;
- организация социального туризма (в части туров для лиц, относящихся к соц. незащищенным группам граждан);
- производство и (или) реализация мед. техники для профилактики инвалидности и реабилитации инвалидов;
- обеспечение культурно-просветительской деятельности (музеи, театры, школы-студии, творческие мастерские);
- предоставление образовательных услуг лицам, относящимся к соц.незащищенным группам граждан;
- содействие вовлечению в соц.-активную деятельность лиц, относящихся к социально незащищённым группам граждан.

ФОНД НАШЕ БУДУЩЕЕ
ФОНД РЕГИОНАЛЬНЫХ СОЦИАЛЬНЫХ ПРОГРАММ

МНЕНИЕ ГОСУДАРСТВА (2 из 3)

В июле текущего года в Совете Федерации разработали законопроект о мерах поддержки социального предпринимательства
«О внесении изменений в ФЗ №209 -ФЗ «О развитии малого и среднего предпринимательства в РФ»

Документ предлагает регионам дать право устанавливать перечни социально ориентированной предпринимательской деятельности (социального предпринимательства) и определять варианты их поддержки:

- *Создание специальных объектов инфраструктуры поддержки социального предпринимательства, в том числе консультационных центов, центров инноваций в социальной сфере, и обеспечения их деятельности;*

- *Оказание финансовой, имущественной, информационной, консультационной поддержки, поддержки в области в подготовки, переподготовки и повышения квалификации работников.*

ФОНД НАШЕ БУДУЩЕЕ
ФОНД РЕГИОНАЛЬНЫХ СОЦИАЛЬНЫХ ПРОГРАММ

МНЕНИЕ ГОСУДАРСТВА (3 из 3)

>>> ПРИНЯТИЕ ОТДЕЛЬНОГО ЗАКОНА О СОЦИАЛЬНОМ ПРЕДПРИНИМАТЕЛЬСТВЕ

ОТДЕЛЬНЫЙ ЗАКОН О СОЦИАЛЬНОМ ПРЕДПРИНИМАТЕЛЬСТВЕ должен предусматривать

- понятие социального предпринимательства
- критерии отнесения к субъектам СП
- механизм сертификации СП
- единый реестр и требования к ежегодной отчетности
- ограничения распределения прибыли
- наличие координационного органа, ответственного за развитие СП
- ответственность субъектов СП
- льготы для инвесторов в СП
- меры поддержки
- доступ к рынкам сбыта (в т.ч., к государственным заказам)
- единый товарный знак

ФОНД НАШЕ БУДУЩЕЕ
ФОНД РЕГИОНАЛЬНЫХ СОЦИАЛЬНЫХ ПРОГРАММ

КАРТА СП-АКТИВНОСТИ РЕГИОНОВ РОССИИ (1 из 8)

Активный	Достаточно активный	Слабо активный	Проблемный	Депрессивный

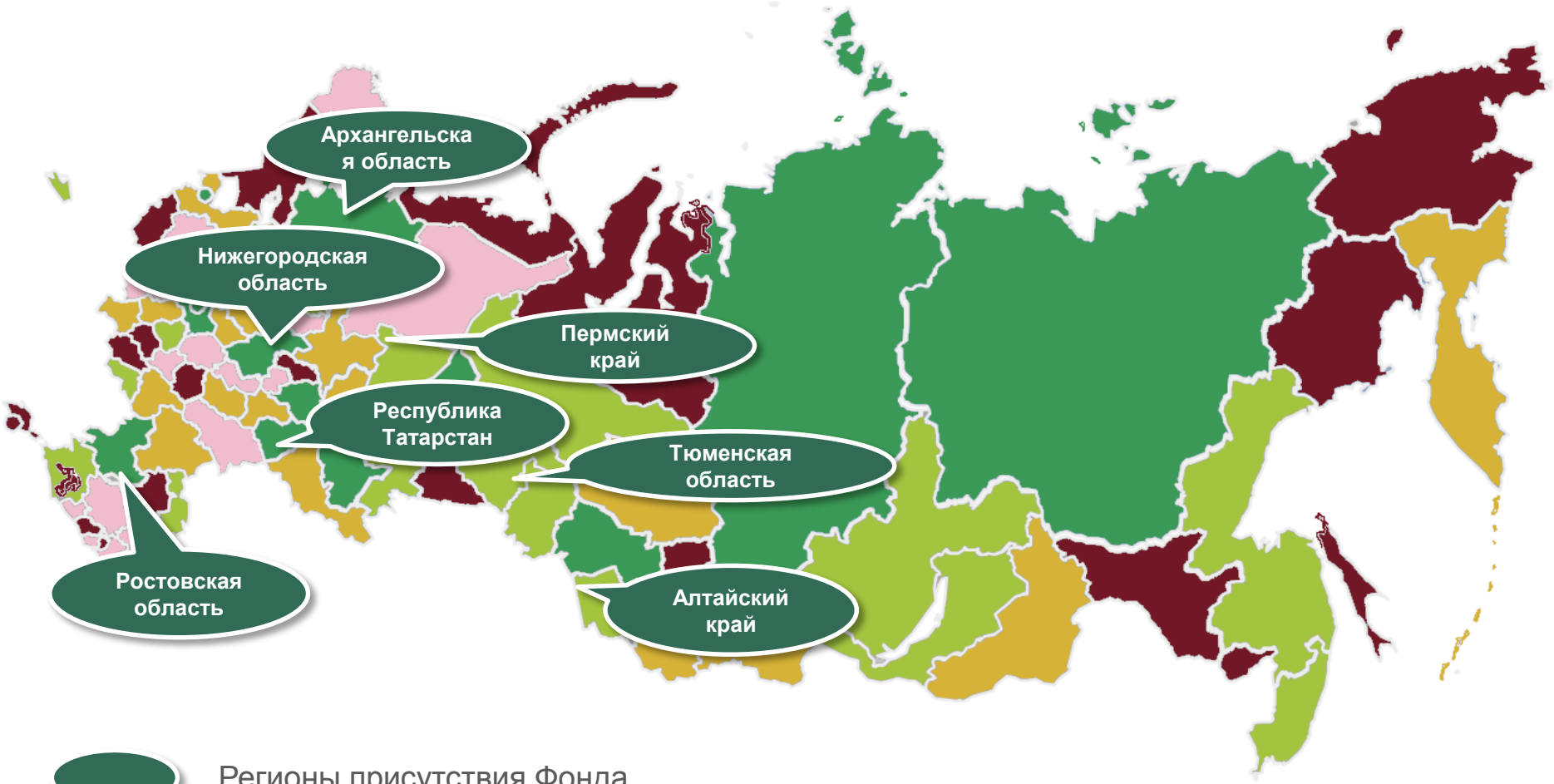

Регионы присутствия Фонда

ФОНД НАШЕ БУДУЩЕЕ
ФОНД РЕГИОНАЛЬНЫХ СОЦИАЛЬНЫХ ПРОГРАММ

РАЗВИТИЕ СОЦИАЛЬНОГО ПРЕДПРИНИМАТЕЛЬСТВА В РЕСПУБЛИКЕ ТАТАРСТАН (2 из 8)

14 декабря 2013 года при поддержке Фонда был открыт негосударственный ЦИСС Республики Татарстан - региональное представительство Фонда «Наше будущее», как единый центр поддержки и развития социального предпринимательства на территории РТ.

Для учебно-методической и кадровой поддержки ЦИСС РТ используются ресурсы Казанского института (филиала) РЭУ имени Г.В. Плеханова, для чего в структуре института была создана Лаборатория социальных инноваций, а разработка СП- проектов осуществляется в рамках выпускных студенческих квалификационных работ.

24 ноября 2014 года был запущен региональный приоритетный проект Татарстанского отделения партии «Единая Россия» - «Социальное предпринимательство и добровольчество» (руководитель проекта: министр экономики Республики Татарстан А.А. Здунов) ;

В рамках проекта была организована следующая деятельность:

- издание специализированной ежемесячной газеты «Социальный бизнес» (999 экз. в печатном виде и свыше 2 500 получателей газеты в электронном виде);
- обеспечение деятельности (ежедневное обновление) специализированного Интернет-сайта www.ciss-rt.ru
- создание Он-лайн кабинетов для социальных предпринимателей с возможностью дистанционного обучения и консультирования (500 ед. в 2017г., до 700 ед. в 2016г.) ;
- обучение в рамках выездных и стационарных краткосрочных семинаров на тему: «Формирование социально-предпринимательской проектной идеи» (1170 чел. на 01.03.2015г.);
- обучение в рамках долгосрочных курсов (192 часа);
- разработано 43 социально-предпринимательских проекта;
- реализовывается 11 социально-предпринимательских проектов;
- проводится работа по созданию Ассоциации социальных предпринимателей Республики Татарстан

Количество СП на июль 2015 г. (в соответствии с реестром ЦИСС РТ): 171. Из них 25 - Частные дошкольные образовательные учреждения , 74 - Частные клинико-диагностические медицинские центры, 11 - Общественные организации, фонды, 61 - Авторы социальных проектов.

РАЗВИТИЕ СОЦИАЛЬНОГО ПРЕДПРИНИМАТЕЛЬСТВА В АРХАНГЕЛЬСКОЙ ОБЛАСТИ (3 из 8)

ФОНД НАШЕ БУДУЩЕЕ
ФОНД РЕГИОНАЛЬНЫХ СОЦИАЛЬНЫХ ПРОГРАММ

Правительством Архангельской области принята Концепция развития социального предпринимательства до 2020 года (постановление правительства № 28-пп от 4 февраля 2014 г.)

С 2014 г. в области ведет деятельность региональный представитель Фонда – Бызова Светлана

Фонд «Наше будущее» заключил в 2014 г. соглашение с:

- **Министерством экономического развития и конкурентной политики Архангельской области;**
- **Министерство по делам молодежи и спорту Архангельской области. Утвержден план мероприятий по реализации соглашений.**

ЦИСС отсутствует, однако, в 2014 г. решением ректората Северного (Арктического) федерального университета в структуре Высшей школы экономики и управления создан Центр социального предпринимательства и социальных инноваций (ВШЭУ САФУ) (http://narfu.ru/finec/socialcenter/index.php) .
Схожими по миссии и функционалу являются: региональная благотворительная общественная организация «Архангельский центр социальных технологий «Гарант» (http://center.ngogarant.ru) и автономная некоммерческая организация «Центр социальных инноваций «Гарант».

Ведется реестр социальных предпринимателей.

На июль 2015 года в него включено 45 социальных предпринимателей:

3

из них - победители конкурса фонда «Наше будущее» «Социальный предприниматель»
(общая сумма займа составила 15 млн. руб.)

14

социальных предпринимателей получили субсидию Минэкономразвития Архангельской области
(общая сумма субсидий составила 7 млн. руб.)

1

из числа участников региональной программы «Ты – предприниматель».

РАЗВИТИЕ СОЦИАЛЬНОГО ПРЕДПРИНИМАТЕЛЬСТВА В АЛТАЙСКОМ КРАЕ (4 из 8)

В Алтайском крае по состоянию на декабрь 2014 года зарегистрировано **более 90 000 предприятий МиСБ.** Среди них прямо или косвенно (по заявленному основному виду деятельности) к категории социального предпринимательства можно отнести порядка **700 предприятий** (0,77 % от общего числа предприятий в регионе).

Инфраструктурные организации: В 2014 году на базе Управления экономики и инвестиций создан **Алтайский центр инноваций социальной сферы**. Открыто представительство фонда региональных социальных программ «Наше будущее» (рег.представитель – Анна Паутова).

Создан и работает сайт для СП сибирского округа: www.aspsfo.ru, зарегистрировано **более 1000** подписчиков рассылки.

Проведены 16 занятий в школе Социального предпринимательства . Программа разработана совместно с Алтайским ЦИСС, Главным управление АК по образованию и молодежной политике. Обучение прошли **50 человек**.

В крае работает более **90 частных детских садов и ИП**, оказывающих услуги по уходу и присмотру за детьми. Происходит формирование профессионального сообщества в этой сфере, что позволит обеспечить «внутреннюю» сертификацию и стандартизацию услуг в этой области, а также повысить уровень профессиональных компетенций среди работников. Выпущены методические рекомендации для предпринимателей в сфере дошкольного образования и воспитания.

В регионе ежегодно проходят два крупных мероприятия по теме молодежного предпринимательства:

Международный молодежный управленческий форум «Алтай. Точки роста», где уже 4 года работает площадка «Социальное предпринимательство». За это время в работе площадки приняли участие **более 150 молодых предпринимателей из 14 регионов России**, Казахстана и Кыргызстана.

Всероссийский слет сельской молодежи, в работе которого принимают участие **более 300 представителей** регионов России в 2015 году полностью посвящен теме «Социальное предпринимательство».

Сформирован и ведется реестр социальных предпринимателей Алтайского края **(31 предприниматель на июль 2015 г.)**

РАЗВИТИЕ СОЦИАЛЬНОГО ПРЕДПРИНИМАТЕЛЬСТВА В ПЕРМСКОМ КРАЕ (5 из 8)

Основное участие в развитии СП в регионе принимает **Министерство промышленности предпринимательства и торговли** – уполномоченный орган Правительства Пермского края, ответственный реализацию государственной политики в области развития МиСП и обеспечения формирования инфраструктуры.

С 2014 г. в области ведет деятельность региональный представитель Фонда – Ольга Трубина

Региональный представитель включен в рабочую группу по созданию программы развития социального предпринимательства на территории Пермского края. Проведено **две рабочие сессии группы**, одна из которых была выездной (г. Чайковский). Пилотные площадки, на которых будет работать программа по развитию СП – Чайковский и Пермский районы Пермского края.

В реестр СП Пермского края на июль 2015 г. включено **25 предпринимателей**, отобрано для включения в реестр еще **порядка 60 предпринимателей**;

Основные организации, содействующие развитию СП в Пермском крае:

Пермский Фонд развития предпринимательства

С 2015 г. реализуется проект «Развитие социального предпринимательства на территории Пермского края».

- в конкурсе «Предприниматель года - 2015» заявлены две номинации «Лучший социально-ориентированный проект» и «Самый социально-ответственный работодатель»

Пермский центр развития предпринимательства

выдает микрозайм «Развитие», под 10% на 1 год до 1000000 руб. Получателями займа в том числе являются СП.

Центры поддержки предпринимательства

ЦПП создан на базе Пермского Фонда развития предпринимательства по заказу Министерства промышленности, предпринимательства и торговли Пермского края. Сегодня на территории Пермского края работает 38 Центров поддержки предпринимательства (практически в каждом муниципалитете). Пермский край в этом плане значительно отличается от других территории, где принято создавать один ЦПП на весь регион.

Во всех центрах оказывается консультационная поддержка для СП

Агентство занятости населения Пермского края

В 2015 г. совместно с Фондом «Наше будущее» проводит конкурс «Доброе начало» среди молодежи Пермского края.

РАЗВИТИЕ СОЦИАЛЬНОГО ПРЕДПРИНИМАТЕЛЬСТВА В НИЖЕГОРОДСКОЙ ОБЛАСТИ (6 из 8)

ФОНД НАШЕ БУДУЩЕЕ
ФОНД РЕГИОНАЛЬНЫХ СОЦИАЛЬНЫХ ПРОГРАММ

С 2015 г. в области ведет деятельность региональный представитель Фонда – Семен Подкар

На данный момент в области реализуются следующие программы:

Ведется разработка **Программы обучения Центра социального предпринимательства** (на базе Студенческого бизнес - инкубатора ННГУ) и в рамках **Соглашения между Фондом «Наше будущее» и Нижегородским государственным университетом им Н.И. Лобачевского**

На базе бизнес-инкубатора ННГУ реализована Образовательная поддержка социальных предпринимателей по общему бизнес - образованию на базе веб - **платформы ИННОГРАД_3.0.**

Ведется **менторская поддержка** социальных предпринимателей профессиональными консультантами высокого уровня на основе волонтерства на базе Нижегородского представительства

В 2015 г. стартует системный инфраструктурный проект по народным художественным промыслам НО

Медленное развитие малого предпринимательства, и прежде всего социального, в Нижегородской области обусловлено несколькими причинами:

- Низким уровнем общего предпринимательского образования
- Плохим образованием в области государственного и муниципального менеджмента, в том числе дополнительного и непрерывного (виной тому и вузы, и кадровые службы)
- СМИ, школы и ВУЗы не культивируют образ социального предпринимательства, как гражданской деятельности, направленной, прежде всего, на социальные решения проблем сограждан (занятость, доступные услуги, справедливое решение проблем)
- Пассивной ролью предпринимательских объединений, отсутствием принятых обычаев делового оборота, направленных на осознание и признание созидательной роли делового человека, поддержку его деловой репутации в обществе
- Недостаточным уровнем институциональной поддержки:
  – министерства предпринимательства НО и муниципальных департаментов по поддержке предпринимательства;
  – в виде субсидий и грантов МЭРТ (отсутствуют)

Сформирован и ведется реестр социальных предпринимателей Нижегородской области (**33 предпринимателя на июль 2015 г.)**

РАЗВИТИЕ СОЦИАЛЬНОГО ПРЕДПРИНИМАТЕЛЬСТВА В ТЮМЕНСКОЙ ОБЛАСТИ (7 из 8)

С 2015 г. в области ведет деятельность региональный представитель Фонда – Андрей Разуваев

Организован и проведен Совет по предпринимательству г. Тюмень, под председательством Главы Администрации г. Тюмень (17 апреля 2015 г)

Организованы и проведены конкурсные процедуры на выбор подрядчика Администрацией г. Тюмени по организации двух семинаров 2015г для социально-ориентированных некоммерческих организаций. Общая численность слушателей не менее 80 человек (представители социального предпринимательства и некоммерческие организации)

Организован и проведен совместно с Администрацией г. Тюмень один из цикла тематических круглых столов по теме социального предпринимательства (26 мая 2015 г)

Отобраны для включения в реестр 50 социальных предпринимателей

РАЗВИТИЕ СОЦИАЛЬНОГО ПРЕДПРИНИМАТЕЛЬСТВА В РОСТОВСКОЙ ОБЛАСТИ (8 из 8)

С 2014 г. в области ведет деятельность региональный представитель Фонда – Ирина Гусева

ОБРАЗОВАТЕЛЬНАЯ ДЕЯТЕЛЬНОСТЬ

- **Организация школы и проведение бесплатной обучающей программы: «Предприниматель: перезагрузка». Программа направлена на действующих и потенциальных предпринимателей (всего программу за 3 месяца посетили 263 человека, из них 24 получили сертификаты, так прошли программу полностью, посещая каждое занятие)**

- **Организация и проведение цикла бесплатных семинаров, направленных на повышение уровня грамотности предпринимателей, ознакомлению с формами государственной и негосударственной поддержки, оказание консультационной помощи (21 семинар в РО, Ставропольском крае).**

- **Организация и проведение бесплатных вебинаров для предпринимателей (проведены вебинары для руководителей частных детских садов). (2 вебинара, более 100 человек).**

Для студентов Южного Федерального Университета проводятся «открытые уроки», посвященные социальному предпринимательству. Осуществляются экскурсии для студентов на проекты СП

ФОНД НАШЕ БУДУЩЕЕ
ФОНД РЕГИОНАЛЬНЫХ СОЦИАЛЬНЫХ ПРОГРАММ

ПОМОЩЬ ФОНДА «НАШЕ БУДУЩЕЕ» НА ВСЕХ ЭТАПАХ СОЗДАНИЯ И РАЗВИТИЯ СОЦИАЛЬНОГО БИЗНЕСА

ФОНД НАШЕ БУДУЩЕЕ
ФОНД РЕГИОНАЛЬНЫХ СОЦИАЛЬНЫХ ПРОГРАММ

БАНК СОЦИАЛЬНЫХ ИДЕЙ

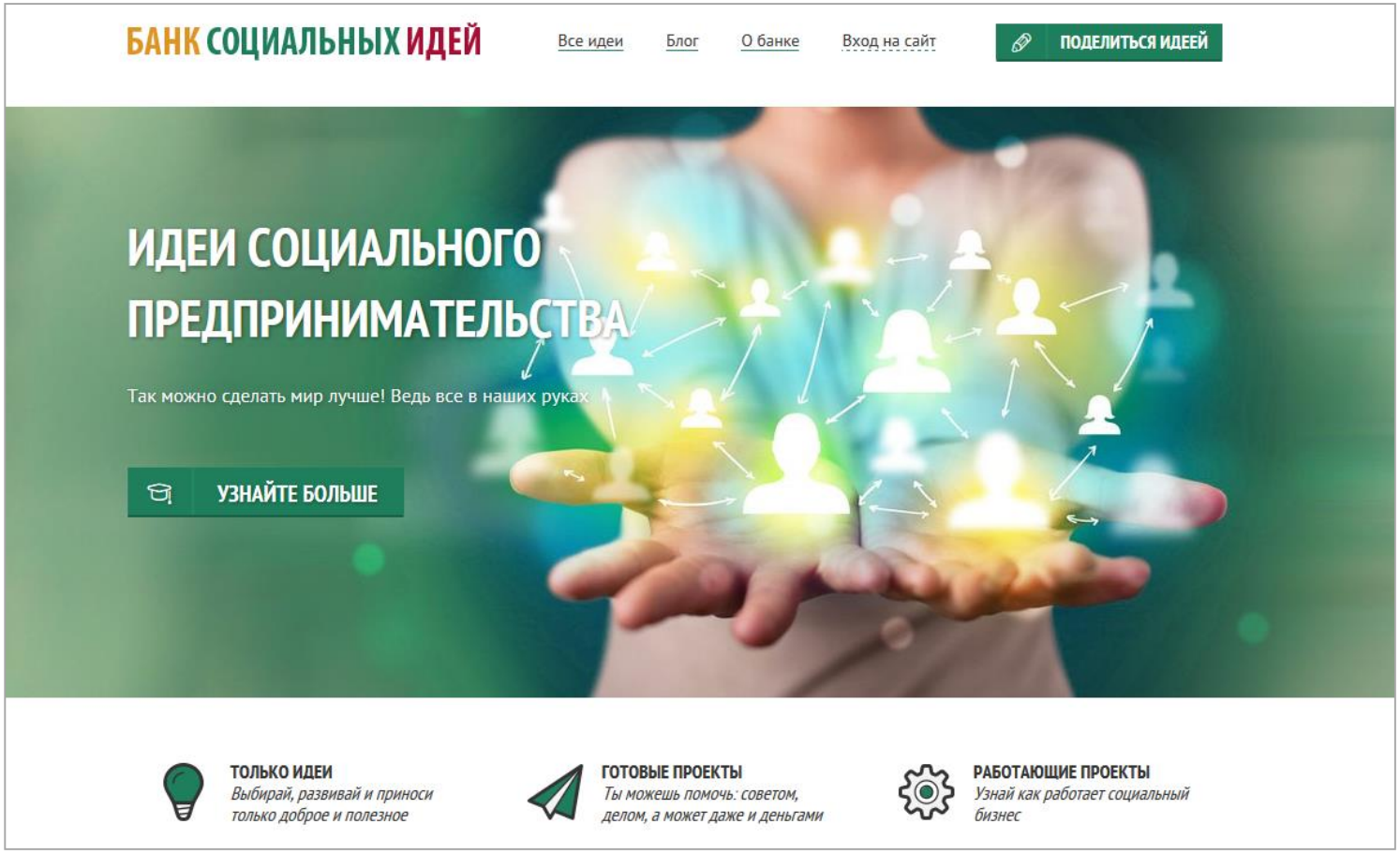

www.social-idea.ru

ФОНД НАШЕ БУДУЩЕЕ
ФОНД РЕГИОНАЛЬНЫХ СОЦИАЛЬНЫХ ПРОГРАММ

ЛАБОРАТОРИЯ СОЦИАЛЬНОГО ПРЕДПРИНИМАТЕЛЬСТВА (1 ИЗ 7)

ЛАБОРАТОРИЯ
СОЦИАЛЬНОГО
ПРЕДПРИНИМАТЕЛЬСТВА

http://lse.timepad.ru
https://www.youtube.com/user/selaboratory

ФОНД НАШЕ БУДУЩЕЕ
ФОНД РЕГИОНАЛЬНЫХ СОЦИАЛЬНЫХ ПРОГРАММ

ГОТОВОЕ РЕШЕНИЕ (2 ИЗ 7)

ФОНД НАШЕ БУДУЩЕЕ
ФОНД РЕГИОНАЛЬНЫХ СОЦИАЛЬНЫХ ПРОГРАММ

ОНЛАЙН-ШКОЛА СОЦИАЛЬНОГО ПРЕДПРИНИМАТЕЛЬСТВА (3 ИЗ 7)

ОНЛАЙН-ШКОЛА ЛАБОРАТОРИЯ СОЦИАЛЬНОГО ПРЕДПРИНИМАТЕЛЬСТВА

Инструменты для реализации своей идеи

Навыки создания и развития социального стартапа

Документ о прохождении курса / получении дополнительного образования

НАШИ ПРЕПОДАВАТЕЛИ

Сергей Пономарев
Бизнес-тренер,
эксперт в области
социального предпринимательства.
Кандидат политических наук

Андрей Тян
Бизнес-тренер,
консультант по развитию продаж,
автор тренинговых программ
в области бизнес-психологии

Надежда Багазеева
Бизнес-тренер, работает в сфере
юриспруденции и управления
бизнесом с 2002 года

Александр Пугачев
Бизнес-консультант
(продажи и управленческие навыки),
участник «Клуба Директоров
учебных центров»,
ассоциированный член ASTD

Рада Ворович
Бизнес-тренер,
автор курсов «Системное мышление
руководителя», «Управление
изменениями», «Презентации
и публичные выступления»,
«Мотивация персонала»,
«Технология продажи» и другие.
Кандидат педагогических наук

ФОНД НАШЕ БУДУЩЕЕ
ФОНД РЕГИОНАЛЬНЫХ СОЦИАЛЬНЫХ ПРОГРАММ

ФАНДРАЙЗИНГ И ПРОДВИЖЕНИЕ СОЦИАЛЬНЫХ ПРОЕКТОВ (4 ИЗ 7)

ПРОГРАММА ОБУЧЕНИЯ	ПРЕПОДАВАТЕЛИ	ВОЗМОЖНОСТИ	РЕЗУЛЬТАТЫ
8 модулей	Эксперты в области социального предпринимательства	Дистанционное и очное обучение	Инновационные и классические инструменты поиска финансирования

- Проводится совместно с выпускником Школы социального предпринимательства 2014 года
- Полностью дистанционный курс: возможность просмотреть видео-записи в удобное время и направить эксперту свои вопросы.
- Домашние задания и практические занятия.
- Работа с обратной связью: учитываем пожелания слушателей.
- Свидетельство установленного образца.

ФОНД НАШЕ БУДУЩЕЕ
ФОНД РЕГИОНАЛЬНЫХ СОЦИАЛЬНЫХ ПРОГРАММ

НОВЫЕ НАПРАВЛЕНИЯ (5 ИЗ 7)

Upgrade частного детского сада

- 10 лекций по 2 часа каждая
- Непрерывная работа со своим детским садом
- Работа над ошибками и реализация новых возможностей
- Предприниматель с 14 летним опытом работы, профессиональный тренер
- Старт – июль 2015 г.

Создание частной клиники

- Рынок частной медицины
- Успешно действующие социальные предприниматели
- Государство и свободные ниши
- Участие в системе ОМС
- Стар – зима 2015

Мечтаете о курсе в своей отрасли?
Хотите переложить свой опыт в отраслевой курс?
Пишите на zab_ss@nb-fund.ru

ФОНД НАШЕ БУДУЩЕЕ
ФОНД РЕГИОНАЛЬНЫХ СОЦИАЛЬНЫХ ПРОГРАММ

НОВЫЕ НАПРАВЛЕНИЯ (6 ИЗ 7)

Серия бесплатных вебинаров «Самозанятость»

осенью 2015 года (с октября по середину декабря).

В ситуации кризиса актуальным становится вопрос самозанятости - современные возможности создавать бизнес с минимальными вложениями, где работает сам предприниматель и члены его семьи.

Все мероприятия одного формата:

- **действующие успешные предприниматели будут делиться своим опытом, расскажут о самом важном и самом главном, а именно - как я открыл этот бизнес и как я его развиваю;**
- **выступления будут иметь одинаковую структуру, т.е. все спикеры ответят на одни и те же вопросы;**
- **время проведения каждого вебинара - 30 минут;**
- **интенсивность – каждую неделю или раз в две недели.**

Мечтаете о курсе в своей отрасли?
Хотите переложить свой опыт в отраслевой курс?
Пишите на zab_ss@nb-fund.ru

ФОНД НАШЕ БУДУЩЕЕ
ФОНД РЕГИОНАЛЬНЫХ СОЦИАЛЬНЫХ ПРОГРАММ

КРАУДФАНДИНГ. СОТРУДНИЧЕСТВО С ПЛАНЕТА.РУ (7 ИЗ 7)

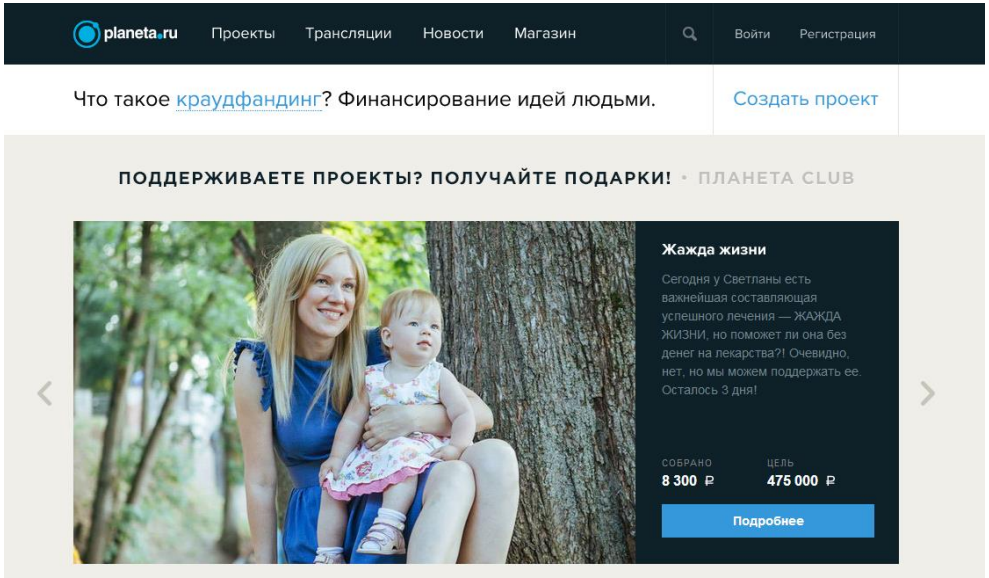

- Проведение семинара по краудфандингу (Планета.ру) для слушателей Международного молодежного управленческого форума «Алтай. Точки роста» (Алтайский край)

Российские краудфандинговые платформы:

planeta.ru

BOOMSTARTER

Иностранные краудфандинговые платформы:

KICKSTARTER

COOLEST COOLER – $13,3 млн. ($50 тыс.)
Pebble – $10,3 млн. ($100 тыс.)

KIVA

$618 млн.
1,2 млн. инвесторов

onevest
Where the best teams get funded

≈3-7 млн.

ЦКА КАК ЭЛЕМЕНТ ИНФРАСТРУКТУРЫ СОЦИАЛЬНОГО ПРЕДПРИНИМАТЕЛЬСТВА

СОЦИАЛЬНОЕ ПРЕДПРИНИМАТЕЛЬСТВО

это механизм сотрудничества между бизнесом и социальным предпринимателем в лице Фонда

С 2009 года Фонд активно развивает Федеральную сеть **Центров консалтинга и аутсорсинга «Наше будущее»** присутствующих на данный момент в шести регионах России: Архангельск, Астрахань, Волгоград, Калининград, Нижний Новгород, Пермь

Более
7000
предпринимателей
получили поддержку

ЦКА НАШЕ БУДУЩЕЕ
ЦЕНТР КОНСАЛТИНГА И АУТСОРСИНГА

- БУХГАЛТЕРСКИЕ УСЛУГИ
- ЮРИДИЧЕСКИЕ УСЛУГИ
- ОЦЕНКА БИЗНЕСА
- БИЗНЕС-ОБРАЗОВАНИЕ

- ОРГАНИЗАЦИЯ УЧАСТИЯ В ЭЛЕКТРОННЫХ ТОРГАХ
- ОЦЕНКА ПРЕДПРИНИМАТЕЛЬСКИХ СПОСОБНОСТЕЙ (ОПС)
- ФИНАНСОВЫЙ КОНСАЛТИНГ
- МАРКЕТИНГ

Миссия Центра — дать возможность каждому предпринимателю организовать свое дело и сделать его успешным

ФОНД НАШЕ БУДУЩЕЕ
ФОНД РЕГИОНАЛЬНЫХ СОЦИАЛЬНЫХ ПРОГРАММ

ВСЕРОССИЙСКИЙ КОНКУРС ПРОЕКТОВ «СОЦИАЛЬНЫЙ ПРЕДПРИНИМАТЕЛЬ» 2008-2015 гг. (1 ИЗ 4)

ПОСТУПИВШИЕ ЗАЯВКИ >>>> 1639 заявки из 82 регионов

ФИНАНСОВЫЕ ЭКСПЕРТЫ

БИЗНЕС-ПЛАНЫ >>>> 332 из 63 регионов

за **8** лет работы → поддержано **144** СП проекта → выдано **340,8** млн. рублей в виде беспроцентных займов → в **48** регионах реализации проектов СП

ФОНД НАШЕ БУДУЩЕЕ
ФОНД РЕГИОНАЛЬНЫХ СОЦИАЛЬНЫХ ПРОГРАММ

ВСЕРОССИЙСКИЙ КОНКУРС ПРОЕКТОВ «СОЦИАЛЬНЫЙ ПРЕДПРИНИМАТЕЛЬ» (2 ИЗ 4)

ОСНОВНЫЕ ТРЕБОВАНИЯ К ПРОЕКТАМ

- Реализация на территории РФ
- Наличие социальной идеи
- Инновационный подход к решению социальной проблемы
- Бизнес-модель (финансовая устойчивость)
- Возможность применения технологий в других регионах
- 20% — 20% от бюджета проекта должны быть средствами заявителя

Срок возврата средств не должен превышать 7 лет (при объеме финансирования от 5 до 10 млн. рублей) и 5 лет (при объеме финансирования до 5 млн. рублей) с начала финансирования проекта

БЕСПРОЦЕНТНЫЕ ЗАЙМЫ

до 10 000 000 рублей

действующему бизнесу, подающему проект во **2-ой** раз

до 5 000 000 рублей

действующему бизнесу, подающему проект во **1-ый** раз

до 500 000 рублей

стартап- компаниям

ФОНД НАШЕ БУДУЩЕЕ
ФОНД РЕГИОНАЛЬНЫХ СОЦИАЛЬНЫХ ПРОГРАММ

РАСПРЕДЕЛЕНИЕ ПОЛУЧЕННЫХ ЗАЯВОК НА КОНКУРС ПО ФЕДЕРАЛЬНЫМ ОКРУГАМ РФ ЗА 2014 ГОД (3 ИЗ 4)

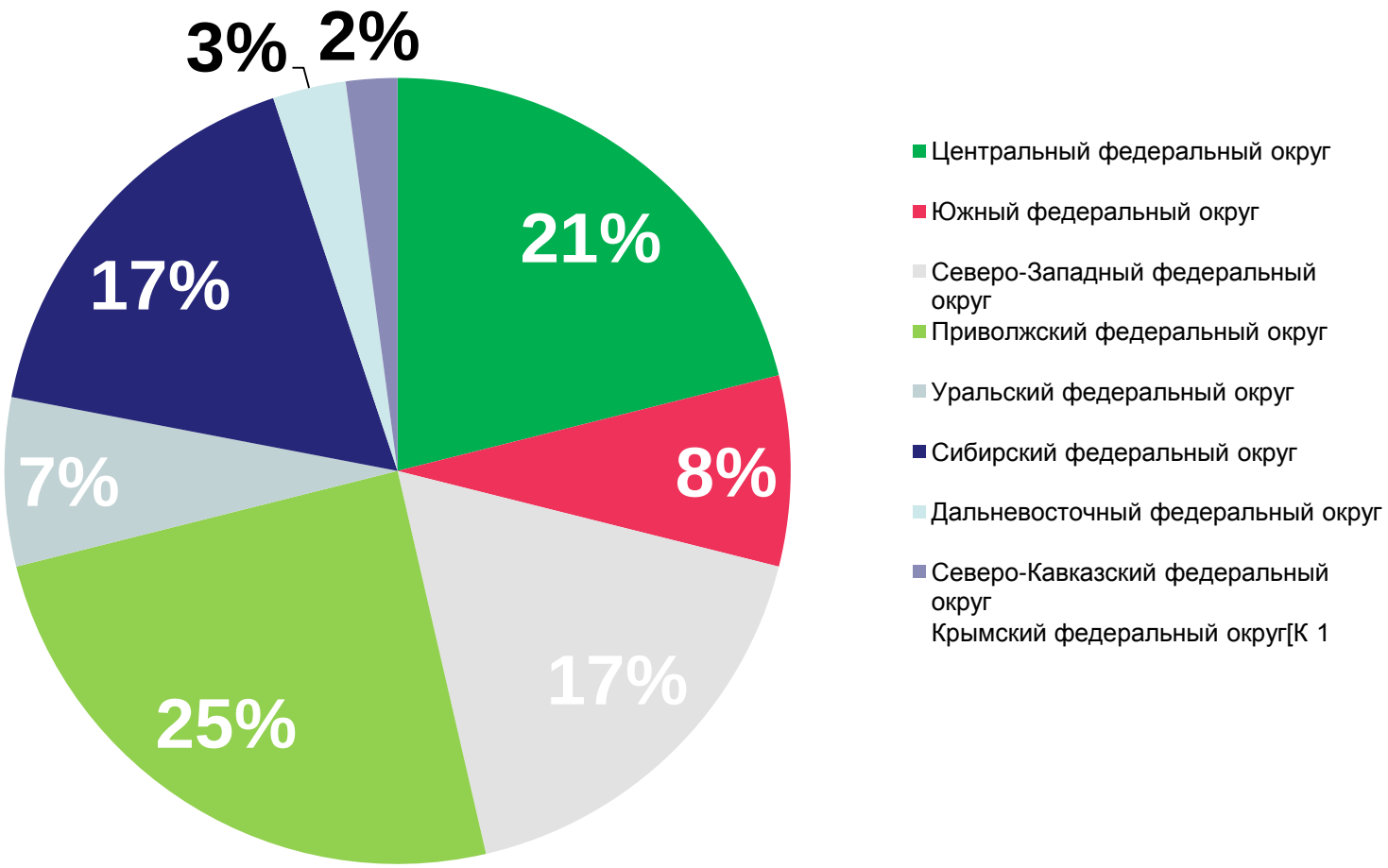

ВСЕРОССИЙСКИЙ КОНКУРС ПРОЕКТОВ «СОЦИАЛЬНЫЙ ПРЕДПРИНИМАТЕЛЬ» 2008-2015 ГГ. (4 ИЗ 4)

ФОНД НАШЕ БУДУЩЕЕ
ФОНД РЕГИОНАЛЬНЫХ СОЦИАЛЬНЫХ ПРОГРАММ

Разделение по социальным проблемам

144 проекта

48 регионов

Разделение по регионам

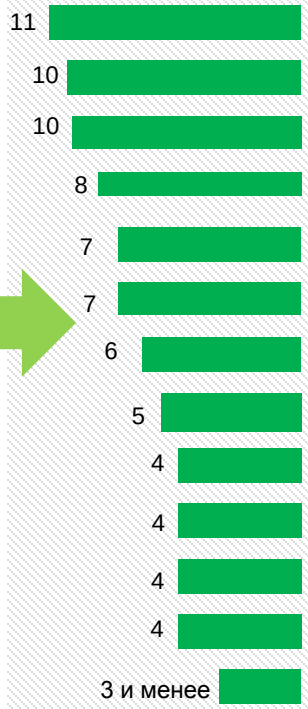

36 регионов,
из них наиболее перспективные:
Калининградская, Воронежская и Кировская области,

ФОНД НАШЕ БУДУЩЕЕ
ФОНД РЕГИОНАЛЬНЫХ СОЦИАЛЬНЫХ ПРОГРАММ

КОНКУРС «БОЛЬШЕ, ЧЕМ ПОКУПКА!» (1 ИЗ 2)

КОНКУРС для социальных предпринимателей

БОЛЬШЕ, чем покупка!

1

ТЫ = Социальный предприниматель

гражданин РФ, собственник малого или среднего бизнеса, чья деятельность направлена на решение социальных проблем.

2

ТЫ ПРОИЗВОДИШЬ УНИКАЛЬНУЮ ПРОДУКЦИЮ

3

ПРИМИ УЧАСТИЕ В КОНКУРСЕ!

Заявки принимаются в электронном виде по адресу

конкурс.большечемпокупка.рф

Телефон горячей линии

+7 (800) 333-68-78

с 09.00 до 18.00 (время московское),

звонок из всех регионов бесплатный

4

Стань частью проекта «БОЛЬШЕ, ЧЕМ ПОКУПКА!»

ФОНД НАШЕ БУДУЩЕЕ
ФОНД РЕГИОНАЛЬНЫХ СОЦИАЛЬНЫХ ПРОГРАММ

КОНКУРС «БОЛЬШЕ, ЧЕМ ПОКУПКА!» (2 ИЗ 2)

52 АЗС

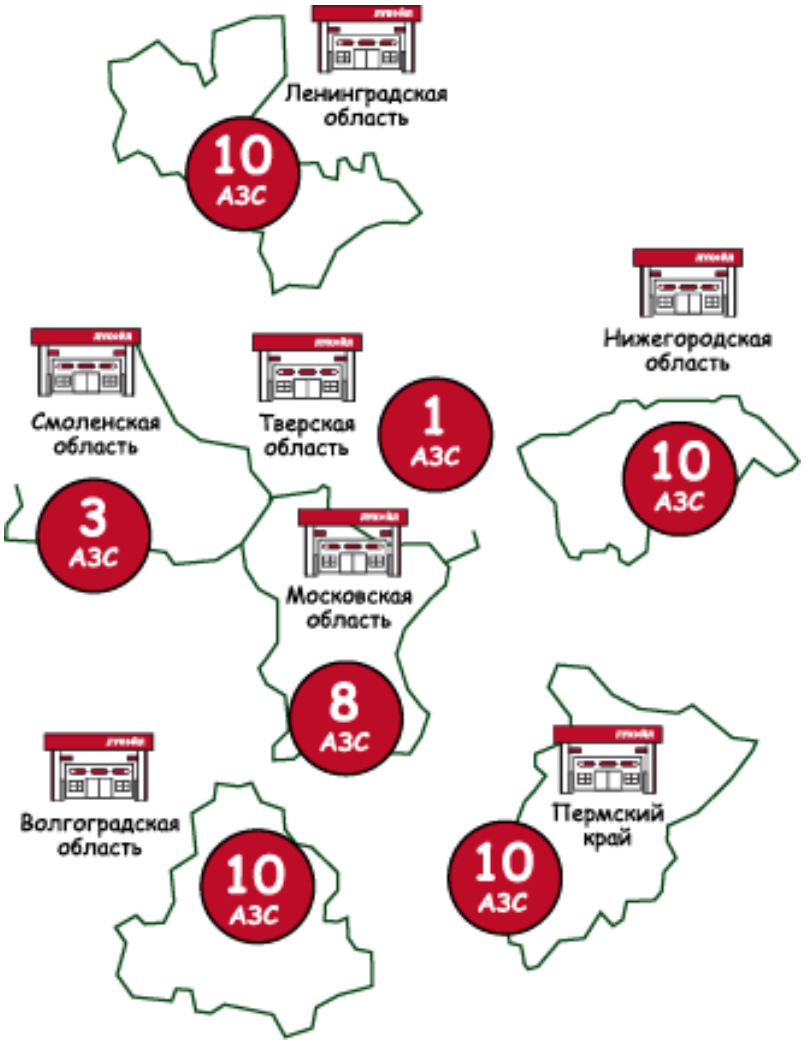

ФОНД НАШЕ БУДУЩЕЕ
ФОНД РЕГИОНАЛЬНЫХ СОЦИАЛЬНЫХ ПРОГРАММ

Инфраструктура поддержки социального предпринимательства, созданная Фондом «НАШЕ БУДУЩЕЕ»

Инструменты продвижения социального предпринимательства

Финансовая поддержка проектов

Всероссийский конкурс проектов **«СОЦИАЛЬНЫЙ ПРЕДПРИНИМАТЕЛЬ»**

Партнерство

Интернет-ресурсы

Новый Бизнес
Социальное предпринимательство
www.nb-forum.ru

БАНК СОЦИАЛЬНЫХ ИДЕЙ

Просветительская деятельность

Образовательные программы

ЛАБОРАТОРИЯ СОЦИАЛЬНОГО ПРЕДПРИНИМАТЕЛЬСТВА

ЦКА НАШЕ БУДУЩЕЕ
ЦЕНТР КОНСАЛТИНГА И АУТСОРСИНГА

Сертификация социальных предпринимателей

Премия «Импульс Добра»

Законодательные инициативы

Участие в публичных мероприятиях

Товарный знак «Больше, чем покупка!»

Франшиза

СЕРТИФИКАЦИЯ СОЦИАЛЬНЫХ ПРЕДПРИЯТИЙ (1 из 3)

Сертификация социальных предприятий – признаваемая широкой общественностью процедура подтверждения статуса социального предприятия, его социальных и/или экологических целей.

Целью создания и деятельности предприятия (миссией) должно быть решение конкретной социальной проблемы, актуальной для региона деятельности организации

Более 70% доходов организация должна получать от продажи товаров или услуг

Конкретные результаты решения социальной или экологической проблемы

Не менее 65% прибыли социального предприятия должно направляться на социальные или экологические цели, для реализации которых и создавалось предприятие

Приверженность менеджмента кодексу социального предпринимателя

ФОНД НАШЕ БУДУЩЕЕ
ФОНД РЕГИОНАЛЬНЫХ СОЦИАЛЬНЫХ ПРОГРАММ

СЕРТИФИКАЦИЯ СОЦИАЛЬНЫХ ПРЕДПРИЯТИЙ. ПРЕИМУЩЕСТВА (2 из 3)

Стандартная сертификация

- Признание статуса социального предприятия
- Повышение лояльности клиентов
- Повышение значимости компании для муниципальных и региональных органов власти
- Получение нового статуса для НКО
- Участие в мероприятиях, организуемых для социальных предприятий
- Специальные предложения от партнеров

Премиальная сертификация

- Участие в проекте «Больше, чем покупка!»
- Участие в закрытых встречах с потенциальными заказчиками
- Содействие по продвижению
- Менторство
- Экспертиза и рекомендации по созданию социальной франшизы

В дополнение к стандартной сертификации

ФОНД НАШЕ БУДУЩЕЕ
ФОНД РЕГИОНАЛЬНЫХ СОЦИАЛЬНЫХ ПРОГРАММ

СЕРТИФИКАЦИЯ СОЦИАЛЬНЫХ ПРЕДПРИЯТИЙ. ПРОЦЕДУРА (3 из 3)

Подготовка заявления
1 -2 дня

→ Подача заявки и предоставление необходимых документов
1 день

→ Предварительное рассмотрение заявки (техническая экспертиза), сертификационный комитет
1 – 7 дней (3 дня)

→ Устранение замечаний по предварительной заявке
1 -2 дня

→ Договор на проведение сертификации с возможностью использовать значок БЧП, оплата счета
1 -5 дней

→ Проведение сертификации: оценочная ведомость, сертификационный комитет
2 дня

→ Рассмотрение сертификационной комиссией
До 22 дней

→ Добавление в реестр сертифицированных организаций
1 день

→ Вводный курс в сертификацию
1 -2 дня

СОЦИАЛЬНАЯ ФРАНШИЗА

Это уникальная возможность для социального предпринимателя тиражировать свою успешную устойчивую бизнес-модель в других регионах страны, а для потребителей франшизы - возможность получить "коробочный" вариант социального бизнеса с четко прописанными бизнес-процессами, подтвержденной доходностью и конкретным социальным эффектом.

Фонд содействует созданию социальных франшиз по проектам:

- Центр Консалтинга и аутсорсинга (ЦКА);
- Социальный гериатрический центр «Опека«;
- Центра творчества "Чудеево«;
- «Картон Черноземье - раздельный сбор вторичного сырья».

ФОНД НАШЕ БУДУЩЕЕ
ФОНД РЕГИОНАЛЬНЫХ СОЦИАЛЬНЫХ ПРОГРАММ

ДАЛЬНЕЙШИЕ ШАГИ ПО РАЗВИТИЮ ИНФРАСТРУКТУРЫ ПОДДЕРЖКИ СОЦИАЛЬНОГО ПРЕДПРИНИМАТЕЛЬСТВА В РОССИИ

Глобальная цель – более 1% вклад социальных предпринимателей в ВВП РФ к 2020 году

- Включение предприятий социального предпринимательства в федеральные и региональные программы социально- экономического развития (СП уже включены в программы Архангельской, Вологодской, Московской, Омской областях, ХМАО и пр., где СП активно развивается)
- Выстраивание коммуникаций социальных предпринимателей с органами государственной власти
- ЦИСС — Создание условий для информационной, консультационной и финансовой поддержки социальных предпринимателей , в т.ч. путем создания ЦИСС (в настоящее время Центры функционируют уже в 16 регионах РФ)
- КСО — Развитие социального предпринимательства в рамках корпоративной социальной ответственности крупных компаний
- Создание социальных франшиз («упаковка успешных социально-ориентированных бизнесов» социальных предприятий и их тиражирование по РФ)
- Увеличение количества образовательных программ по социальному предпринимательству с учетом запросов определенной целевой аудитории
- Ведение реестров социальных предпринимателей в регионах РФ
- Внедрение сертификации социальных предпринимателей
- Принятие отдельного закона об СП

ФОНД НАШЕ БУДУЩЕЕ
ФОНД РЕГИОНАЛЬНЫХ СОЦИАЛЬНЫХ ПРОГРАММ

Спасибо за внимание!

Вебинары:
http://lse.timepad.ru
Курс по детским садам:
http://lse.timepad.ru/event/134597/
Журнал «Эксперт» о социальном предпринимательстве:
http://www.nb-fund.ru/files/pages/00014/expert.pdf
Канал Фонда на YouTube:
http://www.youtube.com/channel/UCFFFkxhaDGyNh_JKgMKMuYQ
Канал Лаборатории на YouTube:
http://www.youtube.com/user/selaboratory
Годовые отчеты Фонда:
http://nb-fund.ru/about-us/about_annual_report_t
Все о Центрах инноваций в социальной сфере (проект АСИ):
http://ciss-catalog.wix.com/ciss-catalog
География социального предпринимательства:
http://nb-fund.ru/geography

www.nb-forum.ru
www.nb-consult.ru
www.impulsdobra.ru